



วารสารใหม่ประจำเดือน  
มกราคม....2558.....

SMJ

# ศรีนครินทร์เวชสาร

## Srinagarind Medical Journal

ปีที่ 29 ฉบับที่ 5 ประจำเดือน กันยายน - ตุลาคม 2557

Volume 29 Number 5 September - October 2014

ISSN 0857 3123

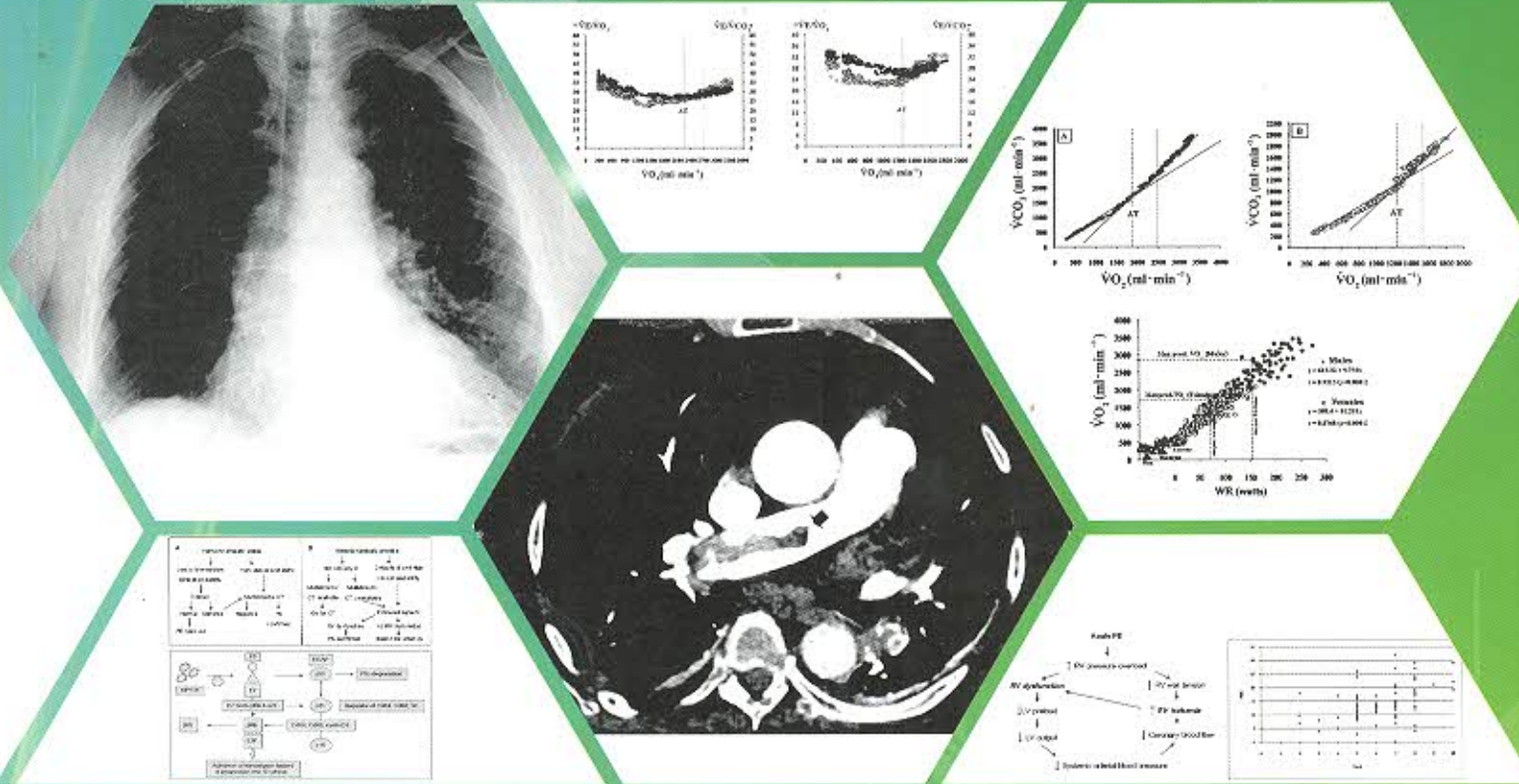

- ความคุ้มค่าในการเตรียมเลือดเพื่อผ่าตัดวิธีปกติ • การศึกษาความรู้ ทักษะคิด และพฤติกรรมการใช้สารเคมีกำจัดศัตรูพืช • ความสัมพันธ์ของพลังงานและสารอาหารที่ได้รับในผู้ใหญ่ด้วยกลไกคน • การฝึกนักร้องและตัวจิ๋ววัดทางคลินิกของผลการดูแลในผู้ป่วยเบาหวาน • การศึกษานำร่องของความสามารถในการออกกำลังกายสูงสุด • ความสัมพันธ์ระหว่างความหลากหลายทางพันธุกรรมของจีน MDR1 • ทักษะคิดของผู้ป่วยต่อการรายงานอาการไม่พึงประสงค์จากยาด้วยตนเอง • ความน่าเชื่อถือของ "ดัชนีวัดความบกพร่องความสามารถของคอบบ์ภาษาไทย" • แนวทางการรักษาโรคติดเชื้อระบบทางเดินปัสสาวะ • โรคซึมเศร้าอดุลกันไหลตลอดเลือดปอดเฉียบพลัน • การรักษาที่เหมาะสมในผู้ป่วยแต่ละรายของโรคมะเร็งศีรษะและคอ

ศรีนครินทร์เวชสาร = Sri..  
SERIALS  
003904  
bib:13399108176



บทบรรณาธิการ

บทบรรณาธิการ

นิพนธ์ต้นฉบับ / Original Article

1. ความคุ้มค่าในการเตรียมเลือดเพื่อผ่าตัดวิธีกถิต (routine cross-match) สำหรับผู้ป่วยที่มารับการผ่าตัด ศัลยกรรมข้อเข่าและข้อสะโพกในกรณีไม่เร่งด่วน  
An Appropriate Use of Routine Cross-Match of Pre-Operative Blood Preparation for Elective Knee and Hip Surgery  
กัญญา พานิชกุล, โกวราส แจ่มสม, วรภรณ์ เชื้ออินทร์, มาลินี วงศ์สวัสดิวัฒน์, เสริมศักดิ์ สุมานนท์  
Kunya Panichakul, Kraiwad changsam, Warapom Chau-in, Malinee Wongswadiwat, Semsak Sumanont..... 423
2. การศึกษาความรู้ ทักษะ และพฤติกรรมการใช้สารเคมีกำจัดศัตรูพืชของเกษตรกรบ้านห้วยสามขา ตำบลทัพวัง อำเภอพระทองคำ จังหวัดนครราชสีมา  
The Study of Knowledge, Attitudes and Pesticide Usage Behaviors among the Agricultural Workers at Huay Sam Kha Village, Tub Ruang Sub-district, Phra Thong Kum District, Nakhon Ratchasima Province  
จาวรรณ ไทรพิชัยสมบัติ, เพลินพิศ จีบกลาง, สุวิมล บุญเกิด, ชัญชี่ อามสุวรรณ์  
Jarawan Tripsombut, Ploenpit Gabklang, Suwimon Boonkerd, Anchalee Oapsuwan..... 429
3. ความสัมพันธ์ของพลังงานและสารอาหารที่ได้รับในผู้ใหญ่วัยกลางคนโดยการใช้แบบสอบถามความถี่การบริโภคอาหารกึ่งปริมาณ และการสัมภาษณ์การบริโภคอาหารย้อนหลัง 24 ชั่วโมง  
Relationship of Energy and Nutrient Intakes in Middle Age Adults Based on Semi-Quantitative Food Frequency Questionnaire and 24-Hour Dietary Recall  
โสธยา มณีไธภา, พรพิมล ฑูพานิช, เบญจา มุกตพันธุ์  
Soraya Maneesopa, Pornpimon Chupanit, Benja MuktaBhant..... 435
4. การศึกษาน้ำสำรองของความสามารถในการออกกำลังกายสูงสุด และจุดเริ่มล้าในประชากรไทย  
A Pilot Study of Maximum Aerobic Capacity and Anaerobic Threshold Among Thais  
ณัฐชา ม่วงฤทธิ์เศว, วิไลวรรณ ฤกษ์ณะพันธ์, วรณา อธิชิตะ, อรพิน มาสุริยวงศ์, วีรภา บุญสวัสดิ์, บุญส่ง พิจนสุนทร, บุรพา บุญธรรม, ธีรานนท์ พรหมศรีสุข, จิราพร เรืองชื่น  
Nattha Muangritdech, Wlaiwan Khisanapanit, Wannapa Ishida, Orapin Pasurivong, Watchara Boonsawat, Boonsong Patjanasontorn, Burabha Pussadhamma, Tichanon Promsrisuk, Jiraporn Khangkhan..... 442
5. การผิดนัดและตัวชี้วัดทางคลินิกของผลการดูแลในผู้ป่วยเบาหวานในหน่วยบริการปฐมภูมิสามเหลี่ยมโรงพยาบาลศรีนครินทร์  
Missed Appointment and Clinical Indicators of Diabetes Mellitus Care among the Diabetes Mellitus Patients in Samleam Primary Care Unit, Srinagarind Hospital  
วิรสชา สุวีระ, เสาวนีย์ บำเพ็ญราช  
Varisara Luvira, Sauwanan Bumrerraj..... 449
6. ความสัมพันธ์ระหว่างความหลากหลายทางพันธุกรรมของจีน *MDR1* (C3435T) กับมะเร็งปากมดลูก ในสตรีที่รับประทานยาคุมกำเนิด  
The Association of *MDR1* (C3435T) Polymorphism and Cervical Cancer in Women Taking Oral Contraceptives  
โสภิตา ภูทอง, ทิพย์ธิดา ปาสาจันทร์, วรณา อธิชิตะ, ดนัย ทิวาเวช, ศีตกานต์ นิตพมสุร, คาจิวรรณ เศรษฐีธรรม  
Sophida Phuthong, Tiphida Pasachan, Wannapa Settheetham-Ishida, Danai Tiwawech, Sitakan Natphapsuk, Dariwan Settheetham..... 455
7. ทักษะของผู้ป่วยต่อการรายงานอาการไม่พึงประสงค์จากยาด้วยตนเอง  
Patients' Attitude Towards Self-Reporting of Adverse Drug Reactions  
นพพร ชัยพิชิต, นฤมล เจริญศิริพกุล, วีรวรรณ อุชายภิกษิต, ธงชัย ประทีปกานต์, และ Janet Kraska  
Nataporn Chaipichit, Narumol Jaremsiriponkul, Verawan Uchaipichat, Thongchai Pratipanawat, Janet Kraska..... 461
8. ความน่าเชื่อถือของ "ดัชนีวัดความบกพร่องความสามารถของคอ ฉบับภาษาไทย" ในการประเมินความพร่องความสามารถของผู้ป่วยที่มีอาการปวดคอระยะกึ่งเฉียบพลันและเรื้อรัง  
Reliability of Thai-Version Of Neck Disability Index (Thai-Ndi) For Disability Evaluation In Subacute And Chronic Neck Pain Patients  
จาวรรณ กิตติวารวุฒิ, สุพรรณิ อำนวยพรสถิตย์  
Jarawan Kittiwarawut, Supanee Amnuaypomsathit..... 469

# สารบัญ

ปีที่ 29 ฉบับที่ 5 กันยายน - ตุลาคม 2557

## บทฟื้นฟูวิชาการ/ Review Article

9.	แนวทางการรักษาโรคติดเชื้อระบบทางเดินปัสสาวะในชุมชนในภาวะที่เชื้อแบคทีเรียดื้อต่อยากลุ่ม ควิโนโลน Treatment of Community-Acquired Urinary Tract Infection in the Current Era of Quinolone Resistant Uropathogens ธีระพงษ์ มนต์มธุรพจน์ Teerapong Monmaturapoj.....	475
10.	โรคลิ่มเลือดอุดตันในหลอดเลือดปอดเฉียบพลัน Acute Pulmonary Embolism บุรพา ปุสธรรม Burabha Pussadhamma.....	485
11.	การรักษาที่เหมาะสมในผู้ป่วยแต่ละรายของโรคมะเร็งศีรษะและคอ Personalized Therapy in Head and Neck Cancer Patients โกสินทร์ วิระชร, คมสันต์ อัจฉริยะนันทกุล, วิยะดา ปัญจรัก Kosin Wirasorn, Komsan Thamronganantasakul, Wiyada Punjaruk.....	497
<u>การศึกษาต่อเนื่อง /CME.....</u>		503