

คลังนิเทศ

วารสารใหม่ประจำเดือน
ตุลาคม....2559....

382

วารสารออนไลน์เพื่อการเรียนรู้ www.thaihealthbook.com [facebook/thaihealthbook](https://www.facebook.com/thaihealthbook)

ตุลาคม 2559

Mental health Issue

สุขภาพ (จิต) ใจ
เรื่องภายในที่สำคัญ

โรคเรื้อน
(CME)

คนอ่อน ตายเร็ว
(คนพอม ก็ตายเร็ว)

ความท้าทายในเวชปฏิบัติ
Difficult patients
vs mental health
problems

YOUNG
BLOOD

หมอเจน พิชะตา

บทบาทจากพรสวรรค์และความสุข

NURSE
2U

ความรุนแรงต่อสตรี
ทุกคนช่วยได้

แค้นดี แค้นเก่ง
อาจไม่ใช่สำหรับวัยรุ่นยุคนี้

โรคซึมเศร้า
กับการฆ่าตัวตาย
ภัยมืดที่มองไม่เห็น

ภาวะพรทริปัญญาบกพร่อง
รู้ก่อนดีกว่า

คลินิก
SERIALS



005356
bib:13399108157

ทดลองอ่าน
6 เดือน
ฟรีเพียง 480.-

สมัครสั่งซื้อหนังสือ Online ได้ที่

Line ID :
Thaihealthbook.com

ทดลองอ่าน



ISSN 0657-149-X



80 THB

- 1003 บทบรรณาธิการ
สุขภาพ (จิต) ใจ ... เรื่องภายในที่สำคัญ
ปกรณกิจ พงศกษามุขชัย
- 1004 บรรณาธิการร่วม
เคยมีคนกล่าวว่า จิตเวช ... เหมือนศาสตร์ลึกลับ
ตรีทิชฌ์ หงศ์หขพร
- 1008 มองผ่านเลนส์
มุมมองใหม่ต่อการสร้างเสริมสุขภาพผู้สูงอายุ
สุรเกียรติ์ อาชานานุกภาพ

บทความวิชาการ

- 1011 แนวทางการรักษาโรคความดันโลหิต
สูงในเวชปฏิบัติ ตอนที่ 7
วิวัฒน์ สุวรรณธรรมมา
- 1016 การใช้ยาหดหลอดเลือดชนิดพ่นจมูก
ร่วมกับยาสเตียรอยด์พ่นจมูกในการ
รักษาโรคจมูกและไซนัส
ปารยะ ฮาสนะเสน
- 1021 โรคเรื้อน (CME)
จิรศักดิ์ กาญจนพงศ์กุล
- 1027 การใช้ยาต้านโรคจิตในสตรีตั้งครรภ์
และให้นมบุตร
นิตี วรรณทอง
- 1032 WHAT'S NEW
"คนอ้วน" ตายเร็ว ("คนพอม" ก็ตายเร็ว)
สันต์ ทัตติรัตน์

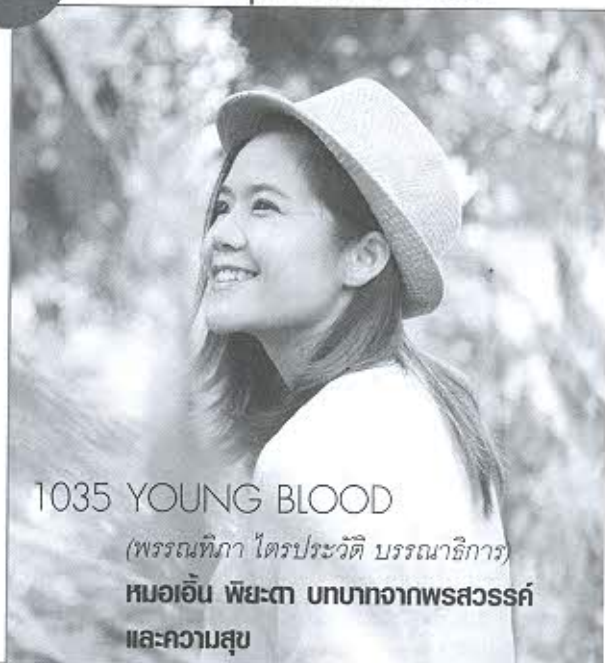

1035 YOUNG BLOOD

*(พรรณทิภา ไตรประวัตติ บรรณาธิการ)***หมอเอ็น พยะตา บทบาทจากพรสวรรค์
และความสุข**

บทความพิเศษ

- 1045 โรคซึมเศร้ากับการฆ่า
ตัวตาย กัยมิดที่มอง
ไม่เห็น
จินิต หวังตระกูลดี
- 1051 กวางเพื้อ
ก้องกาญจน์ จันทร์จารุศิริ
- 1055 กวางพุทธิบัญญัติบทพร้อม :
รู้ก่อนดีกว่า
ภูมิ ชมภูศิริ, ณททัย วงศ์ปภาวันย์
- 1067 ศรีธา...ความเชื่อ...และความเจ็บป่วย
ทางจิตในสังคมมุสลิม...กับความ
ท้าทายของศาสตร์การรักษา
แพนปัจจุบัน
อามานี๋ บอเกาะ



Contents

ISSUE

382

ตุลาคม 2559

1061 คลีนิการใ้ยาากลุ่ม anticholinergics
และ benzodiazepines อย่าง
เหมาะสมในผู้ป่วยโรคจิตเภท
ณอมพงษ์ เสถียรรัตน์

1065 ความท้าทายในเวชปฏิบัติ
Difficult patients vs mental
health problems
ศิริวรรณ จิตตปราณีรัตน์

1069 เจลยข้อสอบ CME ชุดที่ 266
หนองเหนือเขินดูราชของสมอง

Nurse to U

1071 กาวซึมเศร้าในผู้สูงอายุ
สายสมร เฉลยภิตติ

1078 ความรุนแรงต่อสตรี : ทุกคนช่วยได้
ณัฐพัชร์ บัวบุญ

1084 Resilience : แคลดี แคล่ง อาจไม่ใช่
สำหรับวัยรุ่นยุคนี้
จิราภรณ์ กรมบุตร

1090 ประวัติศาสตร์ทางการแพทย์
บิดาแห่งพยาธิวิทยาภูมิคุ้มกัน
และวิทยาภูมิคุ้มกันคลินิกยุคใหม่
ธีรวัฒน์ บุระวัฒน์



1016
การใช้ยาหดหลอดเลือดชนิดบิโอฟัน
จนรุนแรงกับยาเสพติดชนิดฝิ่นใน
การรักษาโรคอกุณกเสขันธ์

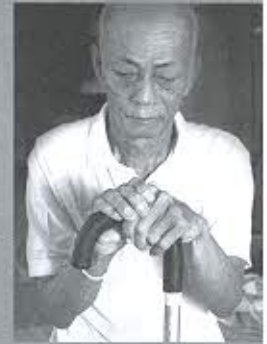

1071
ภาวะซึมเศร้าในผู้สูงอายุ

1093 แพทย์กับกระบวนการค้นใหม่
จะบอกอย่างไร เมื่อโรคนีไม่มีทางหาย
*พิชชาพร ศุภกิจจานุสันต์,
สายพิน นัตถิรัตน์*

1097 หมอๆ ตะลุยกโลก
ประสบการณ์ที่ไม่มีขาย อยากได้ต้องไปหาเอง
อรรควิชญ์ หาญนงโชค

1101 ข่าวสารจากแพทย์สภา
ทำไมกรรมการแพทย์สภาจึงไม่มีคนนอกวิชาชีพ
ชัญวลี ศรีสุโข

1105 บึงฉิมพากย์
คลองขลุ่ย-กงหรา-พิทลุง
ไพบุลย์ สุริยะวงศ์ไพศาล

คลินิก : เป็นหนึ่งใน "โครงการเผยแพร่ความรู้ทางสิ่งพิมพ์" ของมูลนิธิหมอชาวบ้านที่ประมวลความรู้ทางเวชปฏิบัติและการให้ยาสำหรับผู้ประกอบเวชปฏิบัติทุกสาขา จัดพิมพ์โดยสำนักพิมพ์หมอชาวบ้าน เป็นวารสารรายเดือน จัดส่งให้แก่ผู้ที่บอกรับเป็นสมาชิกในอาชีพที่เกี่ยวข้องเท่านั้น **บทความ :** บทความต่างๆ ที่ปรากฏในวารสารคลินิก เขียนโดยกองบรรณาธิการและผู้เชี่ยวชาญที่ทรงคุณวุฒิต่างๆ เพื่อให้ "เป็นความรู้ที่ทันสมัย ถูกต้อง กระชับ และประยุกต์ใช้ง่าย" **ต้นฉบับ :** ตัดต่อส่งต้นฉบับมาได้ที่ นายแพทย์สุรเกียรติ์ ชลาสินธุ์ อายุ 36/8 ซอยประดิพัทธ์ 10 ถนนประดิพัทธ์ แขวงสามเสนใน เขตพญาไท กรุงเทพฯ 10400 โทรศัพท์ 0-2618-4710, 0-2618-6391 ต่อ 21 โทรสาร 0-2271-1806. ส่งทาง E-mail : Niramom_naka@hotmail.com

บทความต่างๆ ที่ตีพิมพ์ในวารสารคลินิกถือเป็นลิขสิทธิ์ของวารสารฯ และผู้เขียน ห้ามนำไปเผยแพร่โดยไม่ได้รับอนุญาต