

คลังนิคม

ทันสมัย ถูกต้อง กระชับรัด ประยุกต์ใช้ง่าย
ปีที่ 30 ฉบับที่ 2 กุมภาพันธ์ 2557 ISSN 0857-149X

วารสารเวชปฏิบัติและการใช้ยา

www.doctor.or.th

มีแบบทดสอบ CME



350

ข้อคิด เชื้อจิต และงาน

บทสัมภาษณ์พิเศษ

นายแพทย์สิริชัย นามทรศนีย์

โรงพยาบาลสมเด็จพระยุพราชกุฉินกรายณ์

จังหวัดกาฬสินธุ์

- พิโนสมอง
- สมองเสื่อม
- ขั้นตอนการรักษา
อาการนอนกรน

คลินิก

SERIALS



003123

bib:13399108157



Content

003123

ปีที่ 30 ฉบับที่ 2 กุมภาพันธ์ 2557

บทบรรณาธิการ

จาก "เข้าใจ" สู่ "การจัดการด้วยหัวใจของ
ความเป็นมนุษย์" /
สุรเกียรติ์ อาชานานุภาพ 73

เวชปฏิบัติปริทัศน์

การรักษาโรคสิวในปัจจุบัน (ตอนที่ 2) /
ประวีตร พิศาลบุตร 75
แบบทดสอบ CME จำนวน 10 ข้อ
รหัสกิจกรรม 3-3220-000-9305/140201
ฝิโนสมอง/จิรศักดิ์ ภาณุจนาพงศ์กุล 81
แบบทดสอบ CME จำนวน 10 ข้อ
รหัสกิจกรรม 3-3220-000-9305/140202

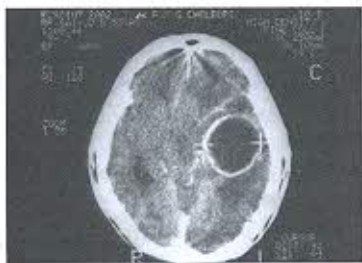

สมองเสื่อม/กัมมันต์ พันธุมจินดา,
ยุทธชัย อธิขิตเจริญ 87

นาสาสาร์:

ขั้นตอนการรักษาอาการนอนกรน/
ปารยะ อาศนะเสน 96



ข้อคิด ชีวิต และงาน

บทสัมภาษณ์พิเศษ นายแพทย์สิริชัย นามทรศมีย์
โรงพยาบาลสมเด็จพระยุพราชภูมินารายณ์ 101
จังหวัดกาฬสินธุ์



ตามงานแพทย์

ผู้ป่วยรับเคราะห์/สันต์ ทัดถีรัตน์ 107

ปริศนาคลินิก

รายที่ 1 Borderline leprosy with erythema
nodosum leprosum / 111

วลัยอร ปรัชญพฤทธิ

รายที่ 2 นิ้วบริเวณข้อศอกโค้งงอ/ชาย/
เจริญพิน เจนจิตราพันธ์ 112

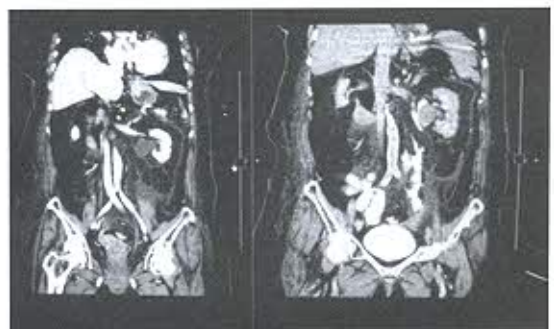

ร้านยาคุณภาพ

บทบาทใหม่ของร้านยาในยุค AEC/
ชื่องมาศ นิติตถุญคาริน 114

เล่าสู่กันฟัง (บุคคลสำคัญทางการแพทย์)

บุคคลสำคัญทางการแพทย์ที่เกิดในเดือนกุมภาพันธ์
(ตอนที่ 6)/ธีรวัฒน์ บุระวัฒน์ 118



คำถามที่ก่อกวนอยู่ในเวชปฏิบัติทั่วไป

แนวทางเวชปฏิบัติการป้องกันและดูแลรักษาผู้ป่วย
เบาหวานที่มีภาวะแทรกซ้อนที่เท้า (ตอนที่ 3)/
วีรพัฒน์ สุวรรณธรรมมา (บรรณาธิการ) 121

แพทย์กับกระบวนการค้นใหม่

ไม่อยากปล่อยให้แม่ตายโดยไม่ได้ทำอะไรเลย/
สายพิน ทัดถีรัตน์ 129



มุมมองสอบวิชาการ 132

ข่าวสารจากแพทยสภา

9 เคล็ดลับ อาหารต้านมะเร็ง/
สุกิจ ทัตสนสุนทรวงศ์ 133

ปัจฉิมพากย์

ท่องวัยใส กับมือบนกหวีด/
ไพบุลย์ สุริยะวงส์ไพศาล 142

คำถามทางการแพทย์/ธีรวัฒน์ บุระวัฒน์ 72

คลินิก : เป็นหนึ่งใน โครงการเผยแพร่ความรู้ทางสิ่งพิมพ์ ของมูลนิธิหมอชาวบ้านที่ประมวลความรู้ทางเวชปฏิบัติและการใช้ยาสำหรับผู้ป่วยประกอบเวชปฏิบัติทุกสาขา จัดพิมพ์โดยสำนักพิมพ์หมอชาวบ้าน เป็นวารสารรายเดือน จัดส่งให้ไปรษณีย์บอกกับเงินสมาชิกไปรษณีย์ที่เกี่ยวข้องเท่านั้น **บทความ** : บทความต่างๆ ที่ปรากฏในวารสารคลินิก เขียนโดยกองบรรณาธิการและผู้เชี่ยวชาญที่ทรงคุณวุฒิต่างๆ เพื่อให้ เป็นความรู้ที่ทันสมัย ถูกต้อง กะทัดรัดและประยุกต์ใช้ง่าย **ต้นฉบับ** : จัดส่งต้นฉบับมาได้ที่ นายแพทย์สุรเกียรติ์ อารานานภาพ 36/6 ซอยประดิพัทธ์ 10 ถนนประดิพัทธ์ แขวงสามเสนใน เขตพญาไท กรุงเทพฯ 10400 โทรศัพท์ 0-2618-4710, 0-2618-6391 ต่อ 30 โทรสาร 0-2271-1806, ส่งทาง E-mail : nattayasu@hotmail.com,

บทความต่างๆ ที่ตีพิมพ์ในวารสารคลินิกถือเป็นลิขสิทธิ์ของวารสารฯ และผู้เขียน ห้ามนำไปเผยแพร่โดยไม่ได้รับอนุญาต