

คลินิก

ทันสมัย ถูกต้อง กะทัดรัด ประยุกต์ใช้ง่าย

ปีที่ 28 ฉบับที่ 6 มิถุนายน 2555 ISSN 0857-149X

วารสารใหม่ประจำเดือน
กรกฎาคม2555.....

วารสารเวชปฏิบัติและการใช้ยา

www.doctor.or.th

E-mail : clanicmag@doctor.or.th

มีแบบทดสอบ CME



330

การผ่าตัดรักษา มะเร็งต่อมลูกหมาก

- วิทยทอง
- การกัญชีฟในเด็ก
- หลักจริยวัตรในนักเรียนแพทย์
- แนวทางการดูแลรักษาโรคพิษสุนัขบ้า พ.ศ. 2555

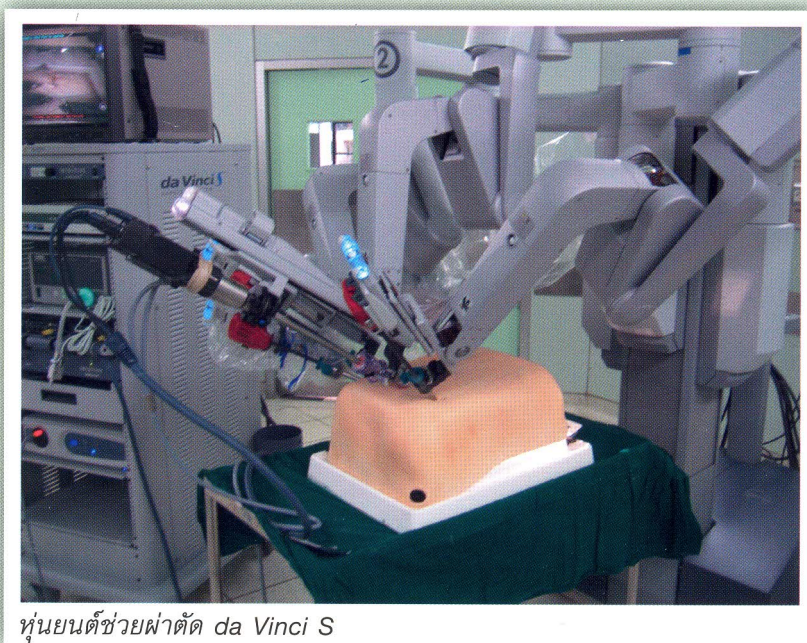

หุ่นยนต์ช่วยผ่าตัด da Vinci S

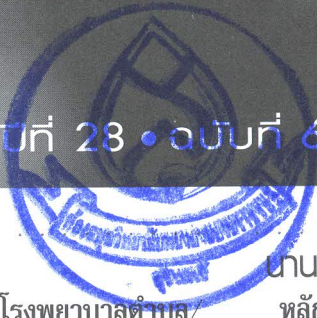

บทบรรณาธิการ

บทเรียนจากหล่มสัก : ผู้บุกเบิกโรงพยาบาลตำบล/
สุรเกียรติ์ อาชานานภาพ 392

นานาชาติ:

หลักจริยวัตรในนักเรียนแพทย์ (ตอนที่ 1)/
ธนาธิป ศุภประดิษฐ์ 429

เวชปฏิบัติปริทัศน์

✓ อาการแสดงทางผิวหนังในโรคปอด (ตอนที่ 5)/
ประวิตร พิศาลบุตร 395
แบบทดสอบ CME จำนวน 10 ข้อ รหัสกิจกรรม
3-3220-000-9305/120601

ปริศนาคลินิก

รายที่ 1 Disseminated superficial (actinic)
porokeratosis/วัลย์อร ปรัชญพฤทธิ 432

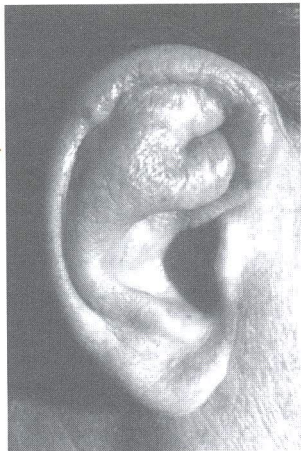

✓ การผ่าตัดรักษามะเร็งต่อมลูกหมาก/
ไชยยงค์ นวลยง 403
✓ สารชีวพิษต่อระบบประสาท/
จิรัชศักดิ์ กาญจนางศ์กุล 411
วัยทอง/พันธ์ศักดิ์ ศุภระฤกษ์ 415

รายที่ 2 นิ้วในท่อน้ำลายของ parotid gland ชาว
อุดตัน/เจริญพิน เจนจิตรานันท์ 433

นิติเวชปริทัศน์

วิเคราะห์คำพิพากษาศาลฎีกา ที่ 7634/2554
กรณี บริษัท สมิตีเวช จำกัด (มหาชน) เป็น
จำเลยคดีแพ่งเรื่องละเมิด/
วิฑูรย์ อึ้งประพันธ์ 435

นานาชาติ:
✓ หลอดลมอักเสบ/ปารยะ อาศนะเสน 423
✓ จริยธรรมทางการแพทย์ในยุคปัจจุบัน (3)/
นิธิพัฒน์ เจียรกุล 426

ตามงานแพทย์

✓ การกู้ชีพในเด็ก (ตอนที่ 1)/สันต์ ทัดถีรัตน์ 440
คำถามที่ถามความรู้ในเวชปฏิบัติทั่วไป
วิรัชพัฒน์ สุวรรณธรรมมา (บรรณาธิการ) 445
แนวทางการดูแลรักษาโรคพิษสุนัขบ้า พ.ศ. 2555
(ตอนที่ 1)/วิรัชพัฒน์ สุวรรณธรรมมา

สร้างสุขกับสสส.
 แร่ใยหิน มัจจุราษที่มองไม่เห็น 449

ข่าวสารจากเลขาธิการแพทยสภา 455
 Thailand Medical Expo ครั้งที่ 5/
 สัมพันธ์ คมฤทธิ

บันทึกเวชกรรม 457
 การระบาดของโรค Trichinosis อีกครั้ง
 ที่จังหวัดน่าน/พงศเทพ วงศ์วัชรไพบูลย์

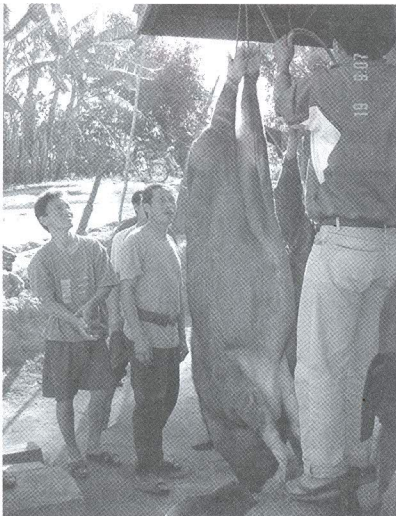

เล่าสู่กันฟัง (บุคคลสำคัญทางการแพทย์) 461
 บุคคลสำคัญทางการแพทย์ที่เกิดใน
 เดือนมิถุนายน (ตอนที่ 4)/ธีรวัฒน์ บุระวัฒน์

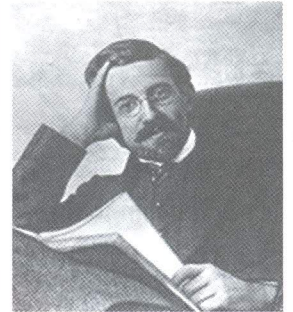

ถาม-ตอบ ผ่าน website/
 ศักดิ์ชัย วงศกิตติรักษ์ (บรรณาธิการ)
 * **ประสาทหูเสื่อม/พิบูล วชิรลาภไพฑูริย์** 467
 * **แท็บเล็ตกับสายตาเด็ก/** 468
 ศักดิ์ชัย วงศกิตติรักษ์

ปัจฉิมพากย์
 ที่มาที่ไป “บริการฉุกเฉิน”ไม่ถามสิทธิ/
 ไพบูลย์ สุริยะวงศ์ไพศาล 469

คำถามทางการแพทย์/ธีรวัฒน์ บุระวัฒน์ 422

เก็บสาระจากวารสารต่างประเทศ/วิชัย เอกพลากุล 465

คลินิก : เป็นหนึ่งใน โครงการเผยแพร่ความรู้ทางสิ่งพิมพ์ ของมูลนิธิหมอชาวบ้านที่ประมวลความรู้ทางเวชปฏิบัติและการใช้ยาสำหรับผู้ประกอบเวชปฏิบัติทุกสาขา จัดพิมพ์โดยสำนักพิมพ์หมอชาวบ้าน เป็นวารสารรายเดือน จัดส่งให้แก่ผู้ที่บอกรับเป็นสมาชิกในอาชีพที่เกี่ยวข้องเท่านั้น **บทความ** : บทความต่างๆ ที่ปรากฏในวารสารคลินิก เขียนโดยกองบรรณาธิการและผู้เชี่ยวชาญที่ทรงคุณวุฒิต่างๆ เพื่อให้ เป็นความรู้ที่ทันสมัย ถูกต้อง กะทัดรัดและประยุกต์ได้ง่าย **ต้นฉบับ** : ติดต่อบรรณาธิการได้ที่ นายแพทย์สุรเกียรติ์ อชานานภาพ 36/6 ซอยประดิพัทธ์ 10 ถนนประดิพัทธ์ แขวงสามเสนใน เขตพญาไท กรุงเทพฯ 10400 โทรศัพท์ 0-2618-4710, 0-2618-6391 ต่อ 30 โทรสาร 0-2271-1806, ส่งทาง E-mail : nattayasu@hotmail.com, cl clinicmag@doctor.or.th บทความต่างๆ ที่ตีพิมพ์ในวารสารคลินิกถือเป็นลิขสิทธิ์ของวารสารฯ และผู้เขียน ห้ามนำไปเผยแพร่โดยไม่ได้รับอนุญาต