

คลินิก

ทันสมัย ถูกต้อง กะทัดรัด ประยุกต์ใช้ง่าย

ปีที่ 28 ฉบับที่ 7 กรกฎาคม 2555 ISSN 0857-149X

วารสารใหม่ประจำเดือน
กรกฎาคม.....2555.....

วารสารเวชปฏิบัติและการใช้ยา

www.doctor.or.th

E-mail : clinicmag@doctor.or.th

มีแบบทดสอบ CME



331

คู่มือต่อระบบประสาท

- Sleep apnea :
What should physicians know?
- Complex suicide
- ตายทันทีจากหัวใจขณะแข่งกีฬา

คลินิก

SERIALS



001671

bib:13399108157

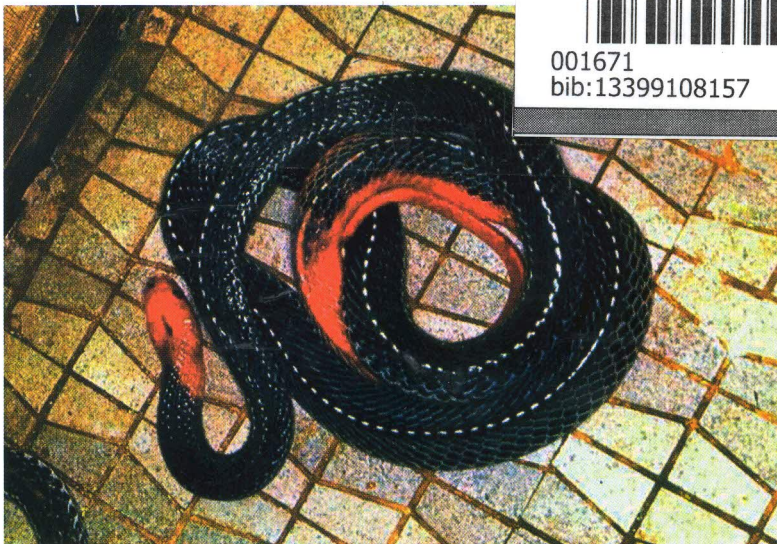

งูสามเหลี่ยมหัวแดง

บทบรรณาธิการ

บทบาทแพทย์เวชปฏิบัติครอบครัวใน
โรงพยาบาลชุมชน/สุรเกียรติ์ อาชานานุภาพ 477

เวชปฏิบัติปริทัศน์

- ✓ อาการแสดงทางผิวหนังในโรคปอด (ตอนที่ 6)/
ประวิตร พิศาลบุตร 479
- แบบทดสอบ CME จำนวน 10 ข้อ
รหัสกิจกรรม 3-3220-000-9305/120701
- ✓ Sleep apnea : What should
physicians know?/นิธิพัฒน์ เจียรกุล 486
- ✓ ภูมิแพ้ต่อระบบประสาท/
จิรัชศักดิ์ กาญจนางพงศ์กุล 491



นิติเวชปริทัศน์

Complex suicide/อัมพร แจ่มสุวรรณ 510

นานาชาติค้น:

หลักจริยวัตรในนักเรียนแพทย์ (ตอนที่ 2)/
ธนาธิป ศุภประดิษฐ์ 513

ปริศนาคลินิก

- รายที่ 1 Necrobiosis lipoidica (NL)/
วลัยอร ปรัชญพฤทธิ 515
- รายที่ 2 Right mastoiditis/
เจริญพิน เจนจิตรานันท์ 516

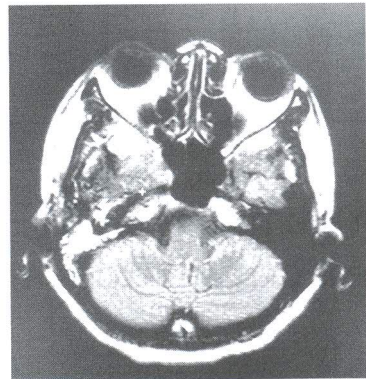

นานาชาติ:

- ✓ ตายทันทีจากหัวใจขณะแข่งกีฬา/
สันต์ ทัดถิรัตน์ 499
- ✓ การใช้เครื่องมือทางทันตกรรมในการรักษา
อาการนอนกรนและ/หรือภาวะหยุด
หายใจขณะหลับ/ปารยะ อาศนะเสน 504
- ✓ จริยธรรมทางการแพทย์ในยุคปัจจุบัน (4)/
นิธิพัฒน์ เจียรกุล 507

เรื่องเล่าจากชุมชน

การเดินทางที่ไม่สิ้นหวัง/วันชาติ แก้วปาน 518

ข่าวสารจากเลขาธิการแพทยสภา

แพทยสภาจับมือกับสถาบันพระปกเกล้า/
สัมพันธ์ คมฤทธิ 521

คำถามที่ถามควรรู้ในเวชปฏิบัติทั่วไป/

วีรพัฒน์ สุวรรณธรรมมา (บรรณาธิการ)

แนวทางการดูแลรักษาโรคพิษสุนัขบ้า

พ.ศ. 2555 (ตอนที่ 2)/

วีรพัฒน์ สุวรรณธรรมมา

525

ตามงานแพทย์

การกู้ชีพในเด็ก (ตอนที่ 2)/ สันต์ ทัดถีรัตน์

533

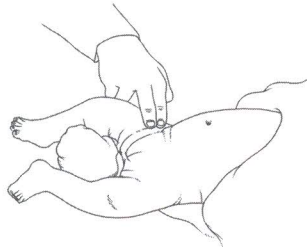
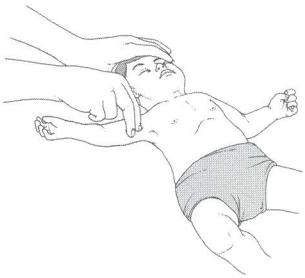

เล่าสู่กันฟัง (บุคคลสำคัญทางการแพทย์)

539

บุคคลสำคัญทางการแพทย์ที่เกิดในเดือน

กรกฎาคม (ตอนที่ 4)/ธีรวัฒน์ บุระวัฒน์

บันทึกเวชกรรม

รู้ทุกซอก รู้ใจเรา เข้าใจโลก/

พงศ์เทพ วงศ์วัชรไพบูลย์

543



ถาม-ตอบ ผ่าน website/ ศักดิ์ชัย วงศกิตติรักษ์

(บรรณาธิการ)

* ก่อนตอมัน้ำลาย/พิบูล วชิรลาภไพฑูริย์ 547

* เด็กกระพริบตาบ่อย/ศักดิ์ชัย วงศกิตติรักษ์ 548

ปัจฉิมพากย์

ความตระหนักของผู้ป่วยแพทย์/

ไพบูลย์ สุริยะวงค์ไพศาล

549

คำถามทางการแพทย์/ธีรวัฒน์ บุระวัฒน์

476

เก็บสาระจากวารสารต่างประเทศ/วิชัย เอกพลากร

531

คลินิก : เป็นหนึ่งใน โครงการเผยแพร่ความรู้ทางสิ่งพิมพ์ ของมูลนิธิหมอชาวบ้านที่ประมวลความรู้ทางเวชปฏิบัติและการใช้ยาสำหรับผู้ป่วยประกอบเวชปฏิบัติทุกสาขา จัดพิมพ์โดยสำนักพิมพ์หมอชาวบ้าน เป็นวารสารรายเดือน จัดส่งให้แก่ผู้ที่บอกรับเป็นสมาชิกในอาชีพที่เกี่ยวข้องเท่านั้น บทความ : บทความต่างๆ ที่ปรากฏในวารสารคลินิก เขียนโดยกองบรรณาธิการและผู้เชี่ยวชาญที่ทรงคุณวุฒิต่างๆ เพื่อให้ เป็นความรู้ที่ทันสมัย ถูกต้อง กะทัดรัดและประยุกต์ใช้ง่าย ต้นฉบับ : ติดต่อส่งต้นฉบับมาได้ ที่ นายแพทย์สุรเกียรติ์ อชานานภาพ 36/6 ซอยประดิพัทธ์ 10 ถนนประดิพัทธ์ แขวงสามเสนใน เขตพญาไท กรุงเทพฯ 10400 โทรศัพท์ 0-2618-4710, 0-2618-6391 ต่อ 30 โทรสาร 0-2271-1806, ส่งทาง E-mail : nattayasu@hotmail.com, clinicmag@doctor.or.th บทความต่างๆ ที่ตีพิมพ์ในวารสารคลินิกถือเป็นลิขสิทธิ์ของวารสารฯ และผู้เขียน ห้ามนำไปเผยแพร่โดยไม่ได้รับอนุญาต