

วารสารใหม่ประจำเดือน
พฤษภาคม.....2555...

คลินิก

ทันสมัย ถูกต้อง กะทัดรัด ประยุกต์ใช้ง่าย

ปีที่ 28 ฉบับที่ 5 พฤษภาคม 2555 ISSN 0857-149X

วารสารเวชปฏิบัติและการใช้ยา

www.doctor.or.th

E-mail : clinicmag@doctor.or.th

มีแบบทดสอบ CME



329

พิษแมงดาทะเล

- The Model for End-Stage Liver Disease (MELD)
- หูชั้นนอกอักเสบ...ปวดหูจัง ทำไงดี
- ภาวะตั้งครรภ์

คลินิก
SERIALS



001510
bib:13399108157





๐๐๑๖๑๐

บทบรรณาธิการ

อย่าตกเป็นเครื่องมือบริษัทบุหรี่/
ประภคิต วาทีสาธกกิจ 313

เวชปฏิบัติปริทัศน์

อาการแสดงทางผิวหนังในโรคปอด (ตอนที่ 4)/
ประวีตร พิศาลบุตร 315

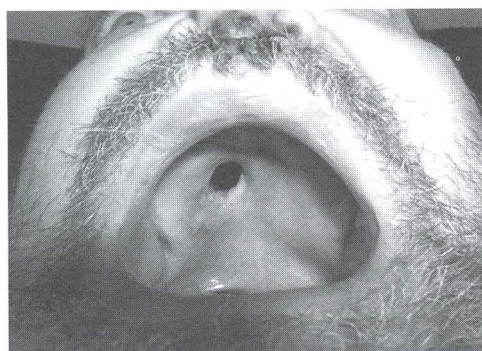

แบบทดสอบ CME จำนวน 10 ข้อ รหัสกิจกรรม
3-3220-000-9305/120501

พิษแมงดาทะเล/จีสค์กดี กาญจนางศ์กุล 323
The Model for End-Stage Liver Disease
(MELD)/พจมาน พิศาลประภา,
พูลชัย จรัสเจริญวิทยา 331

นานาชาติ:

หูชั้นนอกอักเสบ...ปวดหูจัง ทำไงดี/
ปารยะ อาศนะเสน 337

จริยธรรมทางการแพทย์ในยุคปัจจุบัน (2)/
นิธิพัฒน์ เจียรกุล 341

แพทยเฝ้า

ผู้ป่วยหญิงไทยคู่ อายุ 36 ปี มาพบแพทย์ด้วย
อาการตาเหลือง ตัวเหลือง มากขึ้นมา 3 วัน/
ศุภกร มะลิขาว, สมบัติ ตรีประเสริฐสุข 344

ปริศนาคลินิก

รายที่ 1 Classic adult pityriasis rubra pilaris/
วลัยอร ปรัชญพฤทธิ 351



รายที่ 2 Fracture clavicle/
เจริญพิน เจนจิตรานันท์ 353

ตามงานแพทย์

ภาวะตั้งครรภ์/สันต์ ทัดถิรัตน์ 355

บันทึกเวชกรรม

เมื่อปมในจิตใต้สำนึกของแพทย์ร้องขอ
ความช่วยเหลือ/พงศ์เทพ วงศ์วัชรไพบูลย์ 361

ข่าวสารจากเลขานุการแพทย์สภา

เอกภาพ 3 กองทุนในการรักษาผู้ป่วยฉุกเฉิน/
สัมพันธ์ คมฤทธิ 364

สร้างสุขกับสสส.

น้ำมันทอดซ้ำอันตราย! ถึงเวลาต้องจัดการ 369

คำถามที่ก่อกวนรัฐในเวชปฏิบัติทั่วไป/

วีรพัฒน์ สุวรรณธรรมมา (บรรณาธิการ) 373
บาดเจ็บที่ศีรษะ (ตอนจบ)/วีรพัฒน์ สุวรรณธรรมมา

เล่าสู่กันฟัง (บุคคลสำคัญทางการแพทย์)

บุคคลสำคัญทางการแพทย์ที่เกิดในเดือน
พฤษภาคม (ตอนที่ 4)/ธีรวัฒน์ บุระวัฒน์ 377



ถาม-ตอบ ผ่าน website/

- ศักดิ์ชัย วงศกิตติรักษ์ (บรรณาธิการ)
- * อาการปวดหู/หูบวม วชิรลาภไพฑูรย์ 381
- * การใช้ยาหยอดตาอย่างปลอดภัย/
ศักดิ์ชัย วงศกิตติรักษ์ 382



ปัจฉิมพากย์

ด้านสว่างของอดีตนายแพทย์ Andrew
Wakefield/ไพบุลย์ สุริยะวงศ์ไพศาล 385

คำถามทางการแพทย์/

ธีรวัฒน์ บุระวัฒน์ 312

เก็บสาระจากวารสารต่างประเทศ/

วิชัย เอกพลากร 367

มุมมองสอบวิชาการ

376



คลินิก : เป็นหนึ่งใน “โครงการเผยแพร่ความรู้ทางสิ่งพิมพ์” ของมูลนิธิหมอชาวบ้านที่ประมวลความรู้ทางเวชปฏิบัติและการใช้ยาสำหรับผู้ประกอบการเวชปฏิบัติทุกสาขา จัดพิมพ์โดยสำนักพิมพ์หมอชาวบ้าน เป็นวารสารรายเดือน จัดส่งให้แก่ผู้ที่บอกรับเป็นสมาชิกในอาชีพที่เกี่ยวข้องเท่านั้น **บทความ** : บทความต่างๆ ที่ปรากฏในวารสารคลินิก เขียนโดยกองบรรณาธิการและผู้เชี่ยวชาญที่ทรงคุณวุฒิต่างๆ เพื่อให้ “เป็นความรู้ที่ทันสมัย ถูกต้อง กะทัดรัด และประยุกต์ใช้ง่าย” **ต้นฉบับ** : ติดต่อส่งต้นฉบับมาได้ที่ นายแพทย์สุรเกียรติ์ อาชานานุภาพ 36/6 ซอยประดิพัทธ์ 10 ถนนประดิพัทธ์ แขวงสามเสนใน เขตพญาไท กรุงเทพฯ 10400 โทรศัพท์ 0-2618-4710, 0-2618-6391 ต่อ 30 โทรสาร 0-2271-1806, ส่งทาง E-mail : nattayasu@hotmail.com, clinicmag@doctor.or.th บทความต่างๆ ที่ตีพิมพ์ในวารสารคลินิกถือเป็นลิขสิทธิ์ของวารสารฯ และผู้เขียน ห้ามนำไปเผยแพร่โดยไม่ได้รับอนุญาต