

วารสารใหม่ประจำเดือน
มีนาคม.....2555.....

วารสารเวชปฏิบัติและการใช้ยา

www.doctor.or.th

E-mail : clinicmag@doctor.or.th

มีแบบทดสอบ CME

คลินิก

ทันสมัย ถูกต้อง กระทัดรัด ประยุกต์ใช้ง่าย

ปีที่ 28 ฉบับที่ 3 มีนาคม 2555 ISSN 0857-149X

การตรวจคัดกรองมะเร็งในระบบทางเดินอาหาร

- การตรวจคัดกรองโรคในผู้สูงอายุ :
ประเด็นในการพิจารณาและข้อผิดพลาดที่พบบ่อยในเวชปฏิบัติ
- บุคลากรฉุกเฉินอยู่ไม่ได้ใครช่วยที
- ขึ้น ลง...เครื่องบิน มีปัญหาปวดหู
หูอื้อ...ทำอะไรดี

คลินิก
SERIALS



001352
bib:13399108157

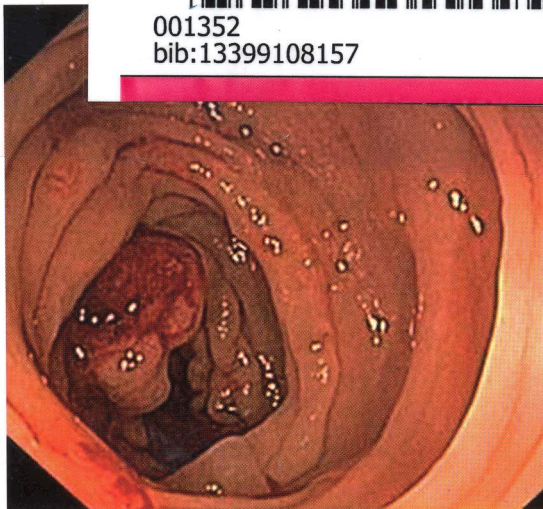

Colon cancer

001352

บทบรรณาธิการ

สุนทรียสนทนา : เครื่องมือจัดการสุขภาพแนวใหม่/
สุรเกียรติ์ อาชานานุกภาพ 157

เวชปฏิบัติปริทัศน์

อาการแสดงทางผิวหนังในโรคปอด (ตอนที่ 2)/
ประวิตร พิศาลบุตร 159
แบบทดสอบ CME จำนวน 10 ข้อ
รหัสกิจกรรม 3-3220-000-9305/120301



การตรวจคัดกรองโรคในผู้สูงอายุ : ประเด็นใน
การพิจารณาและข้อผิดพลาดที่พบบ่อย
ในเวชปฏิบัติ/วิรัชศักดิ์ เมืองไพศาล 168

การตรวจคัดกรองมะเร็งในระบบทางเดินอาหาร/
เกศรินทร์ ถานะภิรมย์, รังสรรค์ ฤกษ์นิมิตร 175



นานาชาติ:

บุคลากรถูกเงินอยู่ไม่ได้ ใครช่วยที/
สันต์ หัตถิรัตน์ 183

ขึ้น ลง...เครื่องบิน มีปัญหาปวดหู หูอื้อ...
ทำอย่างไรดี/ปารยะ อาศนะเสน 187

ตามงานแพทย์
ภาวะจมน้ำ/สันต์ หัตถิรัตน์ 189

คำถามที่ก้านควรรู้ในเวชปฏิบัติทั่วไป/
วิรัชพัฒน์ สุวรรณธรรมา (บรรณาธิการ) 191
บาดเจ็บที่ศีรษะ (ตอนที่ 1)/วิรัชพัฒน์ สุวรรณธรรมา

ปริศนาคลินิก

รายที่ 1 Lichen amyloidosis/
วัลย์อร ปรัชญพฤทธิ์ 196



รายที่ 2 Fracture proximal part of
proximal phalanx ของ 3rd
metatarsal bone เห็นชัดในท่าตรง/
เจริญพิน เจนจิตวานันท์ 197

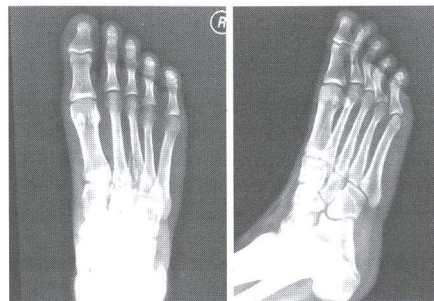

บันทึกเวชกรรม

มะเร็งตับและท่อน้ำดีที่อำเภอบ้านหลวง
อัตราป่วยสูงที่สุดในโลก/
พงศ์เทพ วงศ์วัชรไพบูลย์

199



สร้างสุขกับสสส.

ชัชดาวณี สร้างสุขแบบ “หมอเบิร์ด”

211



เล่าสู่กันฟัง (บุคคลสำคัญทางการแพทย์)

บุคคลสำคัญทางการแพทย์ที่เกิดในเดือนมีนาคม
(ตอนที่ 4)/ธีรวัฒน์ บุระวัฒน์

213

เรื่องเล่าจากชุมชน

ความสุขจากการทำงาน/สุปราณี บุญสอน

205

ข่าวสารจากเลขาธิการแพทยสภา

‘รักเมืองไทย เดินหน้าประเทศไทย’/
สัมพันธ์ คมฤทธิ

208

ถาม-ตอบ ผ่าน website/ศักดิ์ชัย วงศกิตติรักษ์
(บรรณาธิการ)

* โรคที่เป็นอันตรายต่อดวงตา/

ศักดิ์ชัย วงศกิตติรักษ์

217

* ผ่าตัดไส้เลื่อน/วีรพัฒน์ สุวรรณธรรมา

218

ปัจฉิมพากย์

ความปลอดภัยของผู้ป่วย/

ไพบูลย์ สุริยะวงศ์ไพศาล

220

คลินิกบริการ

156, 203

คำคมทางการแพทย์/ธีรวัฒน์ บุระวัฒน์

186

מודדסודבדד

204



คลินิก : เป็นหนึ่งใน “โครงการเผยแพร่ความรู้ทางสิ่งพิมพ์” ของมูลนิธิหมอชาวบ้านที่ประมวลความรู้ทางเวชปฏิบัติและการใช้ยาสำหรับผู้ประกอบเวชปฏิบัติทุกสาขา จัดพิมพ์โดยสำนักพิมพ์หมอชาวบ้าน เป็นวารสารรายเดือน จัดส่งให้แก่ผู้ที่มีกรอบเป็นสมาชิกในอาชีพที่เกี่ยวข้องเท่านั้น **บทความ** : บทความต่างๆ ที่ปรากฏในวารสารคลินิก เขียนโดยกองบรรณาธิการและผู้เชี่ยวชาญที่ทรงคุณวุฒิต่างๆ เพื่อให้ “เป็นความรู้ที่ทันสมัย ถูกต้อง กระชับ และประยุกต์ใช้ง่าย” **ต้นฉบับ** : ตัดต่อส่งต้นฉบับมาได้ที่ นายแพทย์สุรเกียรติ์ อชานานภาพ 36/6 ซอยประดิพัทธ์ 10 ถนนประดิพัทธ์ แขวงสามเสนใน เขตพญาไท กรุงเทพฯ 10400 โทรศัพท์ 0-2618-4710, 0-2618-6391 ต่อ 30 โทรสาร 0-2271-1806, ส่งทาง E-mail : nattayasu@hotmail.com, clinicmag@doctor.or.th

บทความต่างๆ ที่ตีพิมพ์ในวารสารคลินิกถือเป็นลิขสิทธิ์ของวารสารฯ และผู้เขียน ห้ามนำไปเผยแพร่โดยไม่ได้รับอนุญาต