

# คลินิก

ทันสมัย ถูกต้อง ะทัดรัด ประยุกต์ใช้ง่าย

ปีที่ 27 ฉบับที่ 12 ธันวาคม 2554 ISSN 0857-149X

วารสารใหม่ประจำเดือน

ธันวาคม.....2554.....

วารสารเวชปฏิบัติและการใช้ยา

[www.doctor.or.th](http://www.doctor.or.th)

E-mail : [clinicmag@doctor.or.th](mailto:clinicmag@doctor.or.th)

มีแบบทดสอบ CME

## ความเห็นต่างเรื่องโรคสมาธิสั้น

- การวินิจฉัยแยกโรคเด็กที่มีอาการไอเรื้อรัง
- แพทย์-พยาบาลแนวใหม่
- โรคผิวหนังที่มาจากน้ำท่วมและการรักษาเบื้องต้น

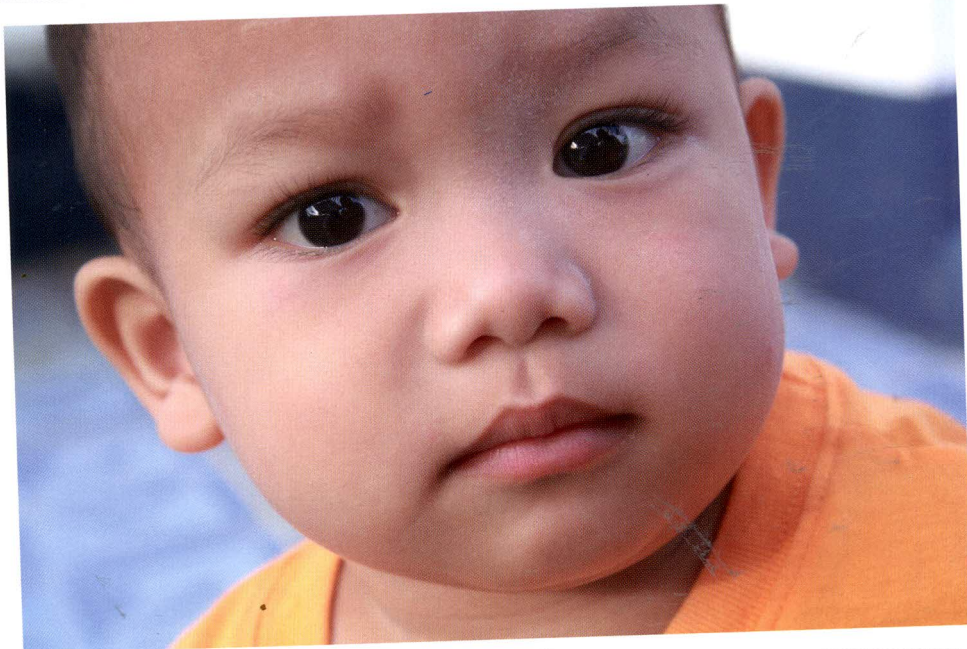

**บทบรรณาธิการ**

บทเรียนในการออกหน่วยแพทย์เคลื่อนที่ในสถานการณ์มหาอุทกภัย 2554/ 903  
 สุรเกียรติ์ อาชานานุกาฬ

**เวชปฏิบัติปรีกัณ**

อาการแสดงทางผิวหนังในโรคระบบประสาท : ตอนจบ/ประวิตร พิศาลบุตร 905  
 แบบทดสอบ CME จำนวน 10 ข้อ รหัสกิจกรรม 3-3220-000-9305/111201

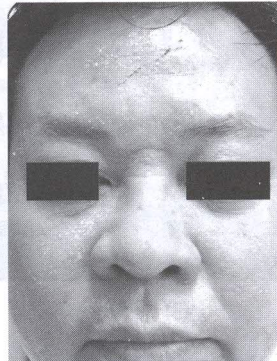
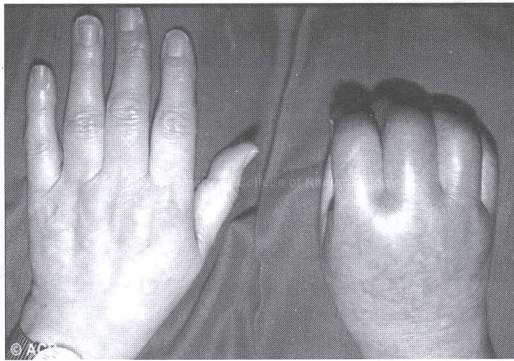

การวินิจฉัยแยกโรคเด็กที่มีอาการไอเรื้อรัง/อรุณวรรณ พลฤทธิพันธุ์ 913  
 ความเห็นต่างเรื่องโรคสมาธิสั้น/ประเสริฐ ผลิตผลการพิมพ์ 917

**บทอาสาร:**

“แพทย์-พยาบาลแนวใหม่” (ตอนที่ 1)/สันต์ หัตถ์ธีรัตน์ 921  
 อะแถม...กระแอมเรื่อยเลย...ทำอย่างไรดี/ปารยะ อาศนะเสน 925  
 แนวทางการจัดการชุดโครงการสร้างเสริมสุขภาพ (ตอนจบ)/ 931  
 สุรจิต สุนทรธรรม

คำถามที่ก่อกวนขวัญในเวชปฏิบัติทั่วไป/วีรพัฒน์ สุวรรณธรรมา (บรรณาธิการ) 936  
 Acute abdomen (ตอนที่ 6)/วีรพัฒน์ สุวรรณธรรมา

**ตามงานแพทย์**

ภาวะฟ้าผ่า/ช็อกไฟฟ้า/สันต์ หัตถ์ธีรัตน์ 941

**ข่าวสารจากเลขาธิการแพทยสภา**

ภารกิจแพทยสภาที่ไอทีแสบควร์/สัมพันธ์ คมฤทธิ 944

หมอยาถามา-ตอบไป

โรคผิวหนังที่มาจากน้ำท่วมและการรักษาเบื้องต้น/จิตติพล ตันติวิทย์, สุภัสร์ สุภงกข 947

เล่าสู่กับฟัง (บุคคลสำคัญทางการแพทย์)

บุคคลสำคัญทางการแพทย์ที่เกิดในเดือนธันวาคม (ตอนที่ 3)/ธีรวัฒน์ บุระวัฒน์ 949

สร้างสุขกับสสส.

ชยะ 952

ปริศนาคลินิก

รายที่ 1 True leukonychia/วลัยอร ปรัชญพฤทธิ 957

รายที่ 2 Medial patellar retinaculum/เจริญพิน เจนจิตรานันท์ 958

บันทึกเวชกรรม

ตั้งครรภ์ในวัยรุ่น....ชยะใต้พรมปัญหาครอบครัวและสังคม/  
พงศ์เทพ วงศ์วัชรไพบูลย์ 960



ปัจฉิมพากย์

เสียงร่ำพิงจากผู้ประสบภัยน้ำท่วม/ไพบูลย์ สุริยะวงศ์ไพศาล 966

ดัชนีผู้พิมพ์	968
ดัชนีเรื่อง	973
Index	976
มุกตบสอบวิชาการ	902
คำคมทางการแพทย์/ธีรวัฒน์ บุระวัฒน์	912
เก็บสาระจากวารสารต่างประเทศ/วิชัย เอกพลากร	955



คลินิก : เป็นหนึ่งใน "โครงการเผยแพร่ความรู้ทางสิ่งพิมพ์" ของมูลนิธิหมอชาวบ้านที่ประมวลความรู้ทางเวชปฏิบัติและการใช้ยาสำหรับผู้ประกอบเวชปฏิบัติทุกสาขา จัดพิมพ์โดยสำนักพิมพ์หมอชาวบ้าน เป็นวารสารรายเดือน จัดส่งให้แก่ผู้ที่บอกรับเป็นสมาชิกในอาชีพที่เกี่ยวข้องเท่านั้น **บทความ** : บทความต่างๆ ที่ปรากฏในวารสารคลินิก เขียนโดยกองบรรณาธิการและผู้เชี่ยวชาญที่ทรงคุณวุฒิต่างๆ เพื่อให้ "เป็นความรู้ที่ทันสมัย ถูกต้อง กระชับ และประยุกต์ใช้งานได้" **ต้นฉบับ** : ติดต่อส่งต้นฉบับมาได้ที่ นายแพทย์สุรเกียรติ์ อาชานานุภาพ 36/6 ซอยประดิพัทธ์ 10 ถนนประดิพัทธ์ แขวงสามเสนใน เขตพญาไท กรุงเทพฯ 10400 โทรศัพท์ 0-2618-4710, 0-2618-6391 ต่อ 30 โทรสาร 0-2271-1806, ส่งทาง E-mail : [nattayasu@hotmail.com](mailto:nattayasu@hotmail.com), [clinicmag@doctor.or.th](mailto:clinicmag@doctor.or.th)

บทความต่างๆ ที่ตีพิมพ์ในวารสารคลินิกถือเป็นลิขสิทธิ์ของวารสารฯ และผู้เขียน ห้ามนำไปเผยแพร่โดยไม่ได้รับอนุญาต