

# คลินิก

ทันสมัย ถูกต้อง กระจ่างชัด ประยุกต์ใช้ง่าย

ปีที่ 27 ฉบับที่ 10 ตุลาคม 2554 ISSN 0857-149X

วารสารเวชปฏิบัติและการใช้ยา

[www.doctor.or.th](http://www.doctor.or.th)

E-mail : [clinicmag@doctor.or.th](mailto:clinicmag@doctor.or.th)

มีแบบทดสอบ CME

## สายเสียงอักเสบ และวิธีถอนเสียง

- การตรวจทางจิตประสาทในผู้สูงอายุ
- การรักษาภาวะกะบังลมหย่อน
- Scleroderma
- ภาวะไทรอยด์สารพิษ

คลินิก  
SERIALS



00991  
bib:13399108157

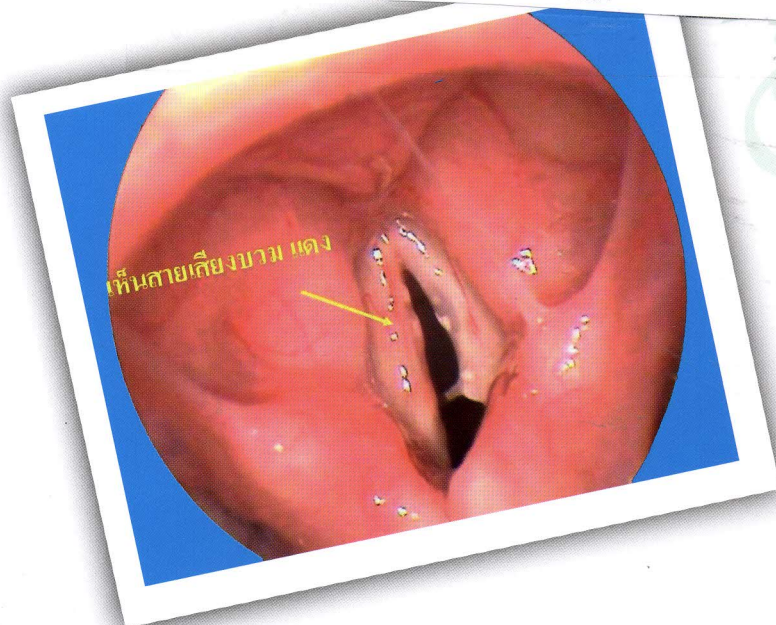

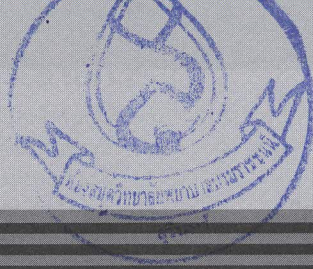

• ปีที่ 27 • ฉบับที่ 10 ตุลาคม 2554

## บทบรรณาธิการ

แต่อาจารย์เสมอ พริ้งพวงแก้ว/สุรเกียรติ อชานานุกภาพ

739

## เวชปฏิบัติปริทัศน์

อาการแสดงทางผิวหนังในโรคระบบประสาท : ตอนที่ 7/ประวิตร พิศาลบุตร

741

แบบทดสอบ CME จำนวน 10 ข้อ รหัสกิจกรรม 3-3220-000-9305/111001



การตรวจทางจิตประสาทในผู้สูงอายุ/วีรศักดิ์ เมืองไพศาล

749

การรักษาภาวะกะบังลมหย่อน/พทยา เสงร์คีมี

761

Scleroderma/เด่นหล้า ปาลเดชพงศ์

767

## นานาชาติ:

สายเสียงอักเสบ และวิธีถนอมเสียง/ปารยะ อาศนะเสน

771

แนวทางการจัดการชุดโครงการสร้างเสริมสุขภาพ (ตอนที่ 3)/

777

สุรจิต สุนทรธรรม

## ตามงานแพทย์

ภาวะได้รับสารพิษ/สันต์ ทัดถีรัตน์

781

คำถามที่ก่นควรรู้ในเวชปฏิบัติทั่วไป/วีรพัฒน์ สุวรรณธรรมา (บรรณาธิการ)

789

Acute abdomen (ตอนที่ 4)/วีรพัฒน์ สุวรรณธรรมา

## ปริศนาคลินิก

รายที่ 1 โรค Trichotillomania/จิโรจ สินธวานนท์

793

รายที่ 2 Soft tissue บวมร่วมกับกระดูกงอกด้านขาหักเฉพาะที่/เจริญพิน เจนจิตรานันท์

794

สร้างสุขกับสสส. “แม่” ผู้สร้างต้นทุนชีวิต “ลูก”	796
เรื่องเล่าจากชุมชน ลูกโป่ง...(แตก)/วันชาติ แก้วปาน	799
หมอชาวบ้านลัญจระ	801
บันทึกเวชกรรม แพทย์โรงพยาบาลน่านกับการผ่าน HA/ พงศ์เทพ วงศ์วัชรไพบูลย์	803
ข่าวสารจากเลขาธิการแพทยสภา ใครเป็นใคร ที่ไหนกัน/สัมพันธ์ คมฤทธิ	807
เล่าสู่กันฟัง (บุคคลสำคัญทางการแพทย์) บุคคลสำคัญทางการแพทย์ที่เกิดในเดือนตุลาคม (ตอนที่ 3)/ธีรวัฒน์ บุระวัฒน์	809
ถาม-ตอบ ผ่าน website/ศักดิ์ชัย วงศกิตติรักษ์ (บรรณาธิการ)	
* ปัญหาเสียงแหบ/พิบูล วชิรลาภไพฑูริย์	813
* โรคคอตีบ/ศักดิ์ชัย วงศกิตติรักษ์	814
ปัจฉิมพากย์ คุณพ่อรัฐดี/ไพบูลย์ สุริยะวงศ์ไพศาล	817

คลินิกบริการ	738
คำคมทางการแพทย์/ธีรวัฒน์ บุระวัฒน์	770
เก็บสาระจากวารสารต่างประเทศ/วิชัย เอกพลากร	779
מודทดสอบวิชาการ	812

■ ■ ■  
**คลินิก** : เป็นหนึ่งใน “โครงการเผยแพร่ความรู้ทางสิ่งพิมพ์” ของมูลนิธิหมอชาวบ้านที่ประมวลความรู้ทางเวชปฏิบัติและการใช้ยาสำหรับผู้ประกอบการเวชปฏิบัติทุกสาขา จัดพิมพ์โดยสำนักพิมพ์หมอชาวบ้าน เป็นวารสารรายเดือน จัดส่งให้แก่ผู้ที่ขอรับเป็นสมาชิกในอาชีพที่เกี่ยวข้องเท่านั้น **บทความ** : บทความต่างๆ ที่ปรากฏในวารสารคลินิก เขียนโดยกองบรรณาธิการและผู้เชี่ยวชาญที่ทรงคุณวุฒิต่างๆ เพื่อให้ “เป็นความรู้ที่ทันสมัย ถูกต้อง กะทัดรัด และประยุกต์ได้ง่าย” **ต้นฉบับ** : ติดต่อส่งต้นฉบับมาได้ที่ นายแพทย์สุรเกียรติ์ อชานานภาพ 36/6 ซอยประดิพัทธ์ 10 ถนนประดิพัทธ์ แขวงสามเสนใน เขตพญาไท กรุงเทพฯ 10400 โทรศัพท์ 0-2618-4710, 0-2618-6391 ต่อ 30 โทรสาร 0-2271-1806, ส่งทาง E-mail : [nattayasu@hotmail.com](mailto:nattayasu@hotmail.com), [clinicmag@doctor.or.th](mailto:clinicmag@doctor.or.th)

บทความต่างๆ ที่ตีพิมพ์ในวารสารคลินิกถือเป็นลิขสิทธิ์ของวารสารฯ และผู้เขียน ห้ามนำไปเผยแพร่โดยไม่ได้รับอนุญาต