

# คลินิก

ทันสมัย ถูกต้อง กะทัดรัด ประยุกต์ใช้ง่าย

ปีที่ 27 ฉบับที่ 5 พฤษภาคม 2554 ISSN 0857-149X

วารสารเวชปฏิบัติและการใช้ยา

www.doctor.or.th

E-mail : clinicmag@doctor.or.th

มีแบบทดสอบ CME

วารสารใหม่ประจำเดือน

พฤษภาคม.....2554.....

## โรคปอดจากการทำงาน

คลินิก

SERIALS



00572

bib:13399108157

- What, When, Where, Why, Who and How: For palliative care
- การใช้กล้องส่องตรวจหุ คอ จมูก และไซนัส โดยใช้ยาชาเฉพาะที่
- โรคลมปิ้งจุนัน

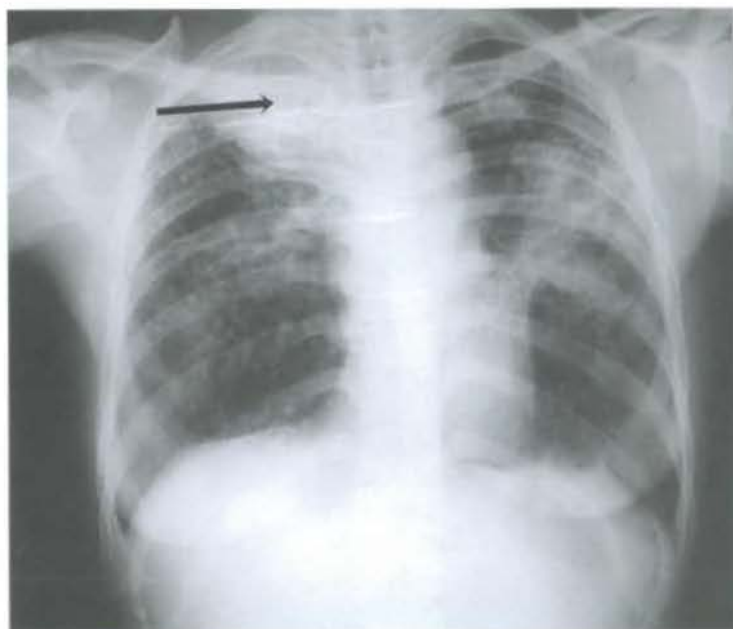

ซิลิโคสิสแบบเรื้อรังจากการทำงานในโรงงานขัดผิวเครื่องสูบกัณฑ์เซรามิก

0057



• ปีที่ 27 • ฉบับที่ 5 พฤษภาคม 2554

บทบรรณาธิการ

การประชุมสัมมนาโรคไม่ติดต่อที่สหประชาชาติ/ประภิต วาทีสาธกกิจ 343

เวชปฏิบัติปรีกัณ

อาการแสดงทางผิวหนังในโรกระบบประสาท : ตอนที่ 2/ประวิตร พิศาลบุตร 345  
 แบบทดสอบ CME จำนวน 10 ข้อ รหัสกิจกรรม 3-3220-000-9305/110501



โรคปอดจากการทำงาน/นิธิพัฒน์ เจียรกุล 353

What, When, Where, Why, Who and How : For palliative care (ตอนที่ 1)/  
 กิติพล นาควิโรจน์, คาริน จตุรภัทรพร 361

นานาชาติ:

การใช้กล้องส่องตรวจหู คอ จมูก และไซนัสโดยใช้ยาชาเฉพาะที่/  
 ปารยะ อาศนะเสน 369

ตามงานแพทย์

โรคลมปัจจุบัน/สันต์ ทัดธีรัตน์ 373

หมอยา ตามมา-ตอบไป

การใช้ยา rhinophen-c ร่วมกับ Iliadin® ในหญิงตั้งครรภ์/ปวลี เนียมถาวร,  
 ดร.สุภัทร์ สุนงกษ 380

ปริศนาคลินิก

รายที่ 1 หูดหงอนไก่/วัลย์อร ปรัชญพฤทธิ 381

รายที่ 2 Infection หรือ inflammation ของ (LT) parotid gland/  
 เจริญพิน เจนจิตรานันท์ 382

## บันทึกเวชกรรม

- คุณเคยเลือกห้องตรวจ OPD, ER ไม่ให้ผู้ป่วยเข้าไปไหม ?/  
เพ็ญญา กวีวงศ์ประเสริฐ, พงศ์เทพ วงศ์วัชรไพบูลย์ 385
- คำถามที่ก้านควรรู้ในเวชปฏิบัติทั่วไป/วีรพัฒน์ สุวรรณธรรมา (บรรณาธิการ)  
ก๊อนแต๋นหม (ตอนจบ)/วีรพัฒน์ สุวรรณธรรมา 391
- เล่าสู่กันฟัง (บุคคลสำคัญทางการแพทย์)  
บุคคลสำคัญทางการแพทย์ที่เกิดในเดือนพฤษภาคม (ตอนที่ 3)/ธีรวัฒน์ บุระวัฒน์ 394
- ข่าวสารจากสาขาวิชาการแพทยสภา  
แพทย์อาสา แพทยสภา/สัมพันธ์ คมฤทธิ 397
- ถาม-ตอบ ผ่าน website/ศักดิ์ชัย วงศกิตติรักษ์ (บรรณาธิการ)  
\* ดวงตาชีวกล/ศักดิ์ชัย วงศกิตติรักษ์ 401  
\* หนังสือพิมพ์ลายอวัยวะเพศไม่เปิด/วีรพัฒน์ สุวรรณธรรมา 401
- ปัจฉิมพากย์  
รอยสะอึก-ขาดหายใจ ในบริการต่อเนื่อง/ไพบูลย์ สุริยะวงศ์ไพศาล 403

คำถามทางการแพทย์/ธีรวัฒน์ บุระวัฒน์ 342

מודทดสอบวิชาการ 384

เก็บสาระจากวารสารต่างประเทศ/วิชัย เอกพลากร 389



### เนื่องในวาระอายุครบ 100 ปีของ

## ศ.นพ. เสม พริ้งพวงแก้ว

จึงขอเรียนเชิญทุกท่านมาร่วมงานในวันที่ 31 พฤษภาคม 2554

อ่านรายละเอียดหน้า 402



**คลินิก** : เป็นหนึ่งใน "โครงการเผยแพร่ความรู้ทางสิ่งพิมพ์" ของมูลนิธิหมอชาวบ้านที่ประมวลความรู้ทางเวชปฏิบัติและการใช้ยาสำหรับผู้ประกอบวิชาชีพทุกสาขา จัดพิมพ์โดยสำนักพิมพ์หมอชาวบ้าน เป็นวารสารรายเดือน จัดส่งให้แก่ผู้ที่สมัครรับเป็นสมาชิกในอาชีพที่เกี่ยวข้องเท่านั้น **บทความ** : บทความต่างๆ ที่ปรากฏในวารสารคลินิก เขียนโดยกองบรรณาธิการและผู้เชี่ยวชาญที่ทรงคุณวุฒิต่างๆ เพื่อให้ "เป็นความรู้ที่ทันสมัย ถูกต้อง กระชับ และประยุกต์ใช้งานได้" **ต้นฉบับ** : จัดส่งส่งกลับคืนมาได้ที่ นายแพทย์สุรเกียรติ์ ยัชชาวนานาพ 36/6 ซอยประดิพัทธ์ 10 ถนนประดิพัทธ์ แขวงสามเสนใน เขตพญาไท กรุงเทพฯ 10400 โทรศัพท์ 0-2618-4710, 0-2618-6391 ต่อ 30 โทรสาร 0-2271-1806, ส่งทาง E-mail : [nattayasu@hotmail.com](mailto:nattayasu@hotmail.com), [clinicmag@doctor.or.th](mailto:clinicmag@doctor.or.th)

บทความต่างๆ ที่ตีพิมพ์ในวารสารคลินิกถือเป็นลิขสิทธิ์ของวารสารฯ และผู้เขียน ห้ามนำไปเผยแพร่โดยไม่ได้รับอนุญาต