

รางวัลตำราศิริราช-มหิดล

การประเมิน ภาวะสุขภาพทารกแรกเกิด

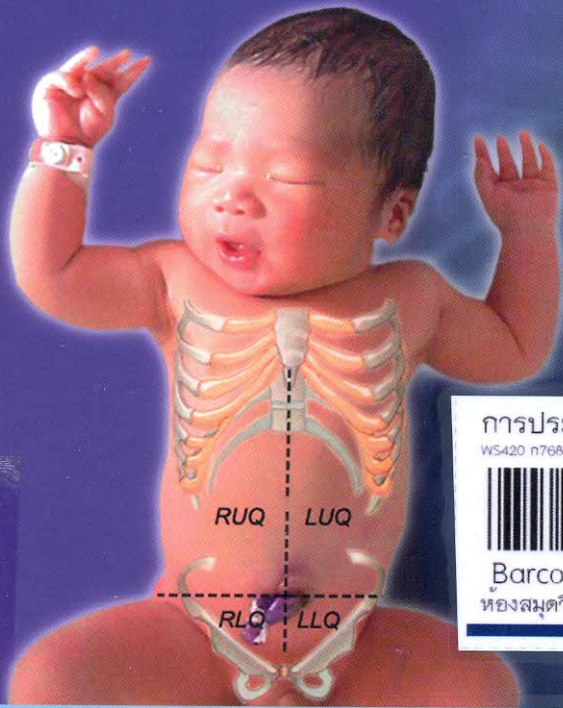

การประเมินภาวะสุขภาพทารกแรกเกิด
WS420 ก768ก 2565 ฉ.1



Barcode *10054244*
ห้องสมุดวิทยาลัยพยาบาลบรมราชชนนี สุรินทร์

ฉบับปรับปรุง (พิมพ์ครั้งที่ 4)



ศาสตราจารย์เกียรติคุณ นพ.เกรียงศักดิ์ จิระแพทย์
ศาสตราจารย์ ดร.วิณา จิระแพทย์

สารบัญ

บทนำ

บทที่

1

การรวบรวมประวัติภาวะสุขภาพทารกแรกเกิด

- ◆ จุดประสงค์ 1 ◆ ฐานข้อมูลประวัติสุขภาพ 1
- ◆ การประเมินคะแนน Apgar 3
- ◆ ทักษะพื้นฐานของการสัมภาษณ์ 3

บทที่

2

หลักการตรวจร่างกายทารกแรกเกิด

- ◆ จุดประสงค์ของการตรวจร่างกาย 7
- ◆ หลักการตรวจร่างกายทารกแรกเกิด การดูและการฟัง 8
- ◆ การคลำ 10 ◆ การเคาะ 11
- ◆ การเตรียมการก่อนตรวจร่างกาย ด้านสิ่งแวดล้อม 14
- ◆ ทารกแรกเกิด 14 ◆ ผู้ตรวจ 16 ◆ อุปกรณ์ 16

บทที่

3

ลักษณะทั่วไปของการรกแรกเกิด

- ◆ การจัดกลุ่มทารกตามอายุครรภ์ หน้าหนักแรกเกิด
ความสัมพันธ์ระหว่างน้ำหนักแรกเกิดและอายุครรภ์ 19
- ◆ การตรวจอายุครรภ์ 20 ◆ ความแตกต่างของลักษณะภายนอกตามกลุ่มทารก 25

บทที่

4

คีรีษะ

- ◆ กายวิภาคศาสตร์ของกะโหลกคีรีษะและรอยประสาน 27
- ◆ ลักษณะคีรีษะ 28 ◆ การดู 29 ◆ การคลำ 32
- ◆ การวัด 34 ◆ ลักษณะคีรีษะผิดปกติที่พบบ่อย 35
- ◆ การฟังเสียง bruit 36 ◆ การตรวจพิเศษ 36

สารบัญ

บทที่

5

ใบหน้า-ตา-จมูก-ปาก และคอหอย

- ◆ ใบหน้า การดู 37 ◆ ตา กายวิภาคศาสตร์ของตา 39 การดู 40
การวัดขนาดรูม่านตาและการทดสอบการตอบสนองของรูม่านตาต่อแสง 43
การตรวจ red reflex 43 ◆ จมูก กายวิภาคศาสตร์ของจมูก 44 การดู 45
การตรวจความโล่งของช่องจมูก 45 การฟังเสียงลมหายใจ 46
- ◆ ปากและคอหอย การดู 46 ความผิดปกติของปาก 50
การประเมินความสามารถในการดูดและการกลืน 52

บทที่

6

หู

- ◆ กายวิภาคศาสตร์ของใบหูและโครงสร้างของหู 55
- ◆ การดู 56 ◆ การตรวจแก้วหู 58

บทที่

7

คอ

- ◆ กายวิภาคศาสตร์ของคอ 61 ◆ การดู 62
- ◆ ลักษณะความผิดปกติของคอที่พบบ่อย 63
- ◆ การคลำ 65

บทที่

8

ผิวหนัง

- ◆ การดู 67 ◆ ลักษณะปกติ 67 ◆ ลักษณะผิดปกติ 70
- ◆ การคลำ การตรวจความเต่ง 73 ◆ การตรวจการบวมหน้า 73
- ◆ การตรวจภาวะเหลือง 74

บทที่

9

นม

- ◆ การดูและการตรวจ 75 ◆ ภาวะปกติและผิดปกติ 76

สารบัญ

บทที่ 18

การคิดอย่างมีวิจารณญาณในการวินิจฉัยภาวะสุขภาพ

- ◆ ขั้นตอนของการรวบรวมข้อมูลเพื่อการวินิจฉัยโรค 179
- ◆ การบันทึกข้อมูล 180
- ◆ การให้เหตุผลในการวินิจฉัยภาวะสุขภาพ 182
- ◆ ข้อมูลที่เป็นภัยหรือข้อมูลชี้แนะในการวินิจฉัยโรค 183
- ◆ ข้อมูลส่วนบุคคล พฤติกรรม ประวัติการตั้งครรภ์และการคลอด และประวัติการเจ็บป่วยหรือภาวะในมารดาและผลที่อาจมีต่อทารก 184
- ◆ ข้อมูลชี้แนะของประวัติทารกในครรภ์หรือเมื่อแรกเกิดทันที 187
- ◆ ความสัมพันธ์ระหว่างภาวะผิดปกติในมารดาที่พบบ่อยและความผิดปกติที่อาจพบในทารก 187
- ◆ การวิเคราะห์ข้อมูลที่เป็นภัยเพื่อการวินิจฉัย 193
- ◆ การเขียน problem list ของทารกแรกเกิดทางการแพทย์ 195
- ◆ การวินิจฉัยปัญหาทางการพยาบาล 197
- ◆ พลวัตของกระบวนการประเมินภาวะสุขภาพ 199

บรรณานุกรม 201

ภาคผนวก 203

ดัชนี 213