

โรคหนังแข็งและภาวะแทรกซ้อน

Systemic sclerosis and its complications

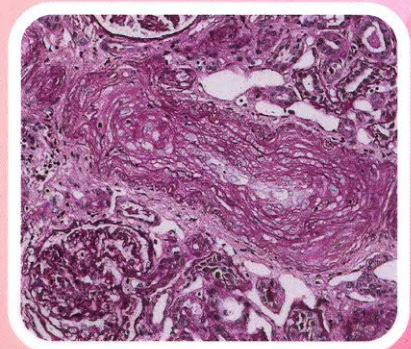
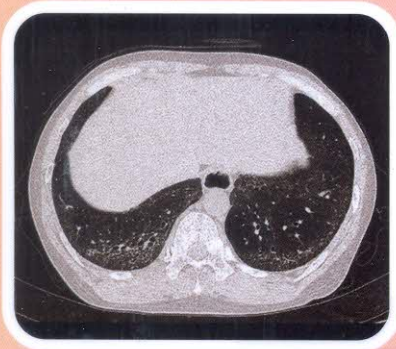
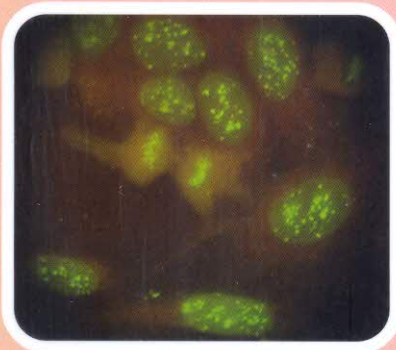

โรคหนังแข็งและภาวะแทรกซ้อน = Syst

WR260 1924 2564 ๑.1



Barcode *10053766*

ทองสมตวิทยาลัยพยาบาลบรมราชชนนี สุรินทร์

บรรณาธิการ
ศุภราภรณ์ วังแก้ว

สารบัญ

	หน้า
คำนิยม	III
คำนำ	V
กิตติกรรมประกาศ	VII
ผู้พิมพ์	IX
สารบัญ	XI
สารบัญตาราง	XIII
สารบัญภาพ	XVII
คำชี้แจงรูปภาพ	XXII
คำชี้แจงตาราง	XXV
บทที่ 1 บทนำ	1
Introduction	
บทที่ 2 ระบาดวิทยาของโรคหนังแข็ง	17
Epidemiology of systemic sclerosis	
บทที่ 3 สาเหตุและพยาธิกำเนิดของโรคหนังแข็ง	37
Etiology and pathogenesis of systemic sclerosis	
บทที่ 4 การวินิจฉัยและการสืบค้นในโรคหนังแข็ง	75
Diagnosis and investigations in systemic sclerosis	
บทที่ 5 อาการทางระบบผิวหนังและการรักษา	99
Skin manifestations and treatment	
บทที่ 6 อาการเรย์นอด ภาวะแทรกซ้อนและการรักษา	143
Raynaud's phenomenon & complications and treatment	
บทที่ 7 อาการทางระบบข้อ เอ็น กระดูก กล้ามเนื้อและการรักษา	181
Musculoskeletal manifestations and treatment	
บทที่ 8 อาการทางระบบทางเดินอาหารและการรักษา	207
Gastrointestinal manifestations and treatment	
บทที่ 9 ภาวะปอดเป็นพังผืดในโรคหนังแข็งและการรักษา	239
Systemic sclerosis-associated interstitial lung disease and treatment	

สารบัญ

	หน้า
บทที่ 10 ภาวะความดันหลอดเลือดปอดสูงในโรคหนังแข็งและการรักษา Systemic sclerosis-associated pulmonary hypertension and treatment	293
บทที่ 11 อาการทางระบบหัวใจและการรักษา Cardiac manifestations and treatment	337
บทที่ 12 ภาวะไตวายเฉียบพลันจากโรคหนังแข็งและการรักษา Scleroderma renal crisis and treatment	371
ภาคผนวก (Appendix)	
ดัชนี	407
Index	