

พยาธิวิทยา : การแปลผลค่าสารเคมีจากกรณีศึกษา

เบาหวาน
ไตรอยด์เป็นพิษ
หัวใจวาย
ตับอักเสบ
ตับแข็ง
ไตวาย
ไตรั่ว
กระดูกพรุน
เลือดจาง
เบาจืด
ตับอ่อนอักเสบ
ไขมันในเลือด
ดีซ่าน
น้ำ

ปอดบวม หลอดเลือดแดงตีบแข็ง
SLE PE
IPD
DIC
AMI
TB

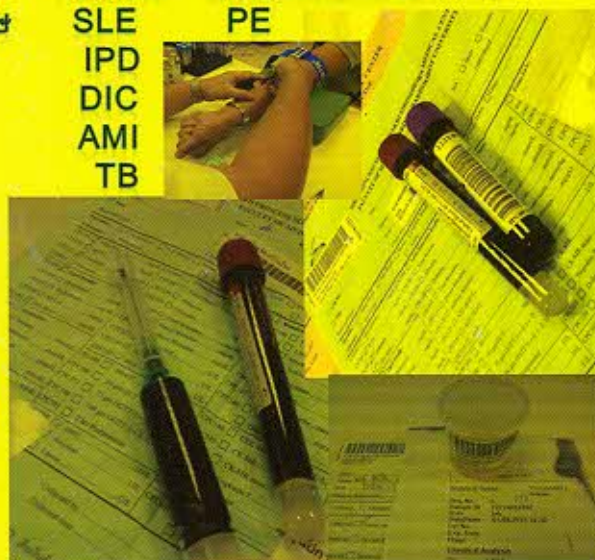

10043485

ห้องสมุด วพบ. สุรินทร์

รศ.ดร.วีรารรณ เล็กสกุลไชย

สารบัญ

	หน้า
คำนำ	
สารบัญ	
บทที่ 1 ทัศนศึกษา : ความผิดพลาดในผลการตรวจค่าสารเคมี	1
บทที่ 2 ทัศนศึกษา : ความผิดพลาดของสมมูลน้ำ	10
บทที่ 3 ทัศนศึกษา : ความผิดพลาดของสมมูลอิเล็กโทรไลต์หลัก	26
บทที่ 4 ทัศนศึกษา : ความผิดพลาดของแคลเซียม ฟอสเฟต แมกนีเซียม และเหล็ก	44
บทที่ 5 ทัศนศึกษา : ความผิดพลาดของสมมูลกรด-ด่าง	58
บทที่ 6 ทัศนศึกษา : ความผิดพลาดของไต	78
บทที่ 7 ทัศนศึกษา : ความผิดพลาดของตับและทางเดินน้ำดี	107
บทที่ 8 ทัศนศึกษา : ความผิดพลาดของตับอ่อน	143
บทที่ 9 ทัศนศึกษา : ความผิดพลาดของหลอดเลือด	152
บทที่ 10 ทัศนศึกษา : ความผิดพลาดของหัวใจ	165
บทที่ 11 ทัศนศึกษา : ความผิดพลาดของต่อมไร้ท่อ	183
ดัชนีคำ	222